



**ARRÊTÉ  
PORTANT PERMISSION  
OU AUTORISATION DE VOIRIE  
N° 2 AU 493 RUE DE REIMS  
ET DU N° 59 AU N° 150 AVENUE DU LÉON  
DU 11/02/2026 AU 12/05/2026**

L'Adjoint au Maire de Dizy,

VU le Code général des collectivités territoriales, notamment ses articles L.2122-1 à L.2122-4 relatifs aux autorisations d'occupation du domaine public ;

VU le Code de la route et l'arrêté du 24 novembre 1967 modifié relatif à la signalisation routière ;  
Vu la demande formulée par Monsieur LESCOT Alwis, représentant la société ACTIUM TP SAS du 6 février 2026, chez SOGELINK – TSA 70011 - 69184 DARDILLY CEDEX, nécessitant une permission ou autorisation de voirie sur la rue de Reims et l'Avenue du Léon - 51530 Dizy, du 11 février 2026 au 12 mai 2026 ;

Considérant qu'il y a lieu de réglementer temporairement l'occupation du domaine public afin d'assurer la sécurité des usagers et le bon déroulement des travaux ;

**ARRÊTE**

**Article 1<sup>er</sup>** : Une autorisation d'occupation temporaire du domaine public est accordée à M. LESCOT Alwis agissant pour le compte de la société ACTIUM TP SAS, pour la permission ou autorisation de voirie, du 11 février 2026 jusqu'au 12 mai 2026.

**Article 2** : L'occupation est autorisée du n° 2 au n° 493 rue de Reims et du n° 59 au 150 Avenue du Léon - 51530 Dizy, sur l'emplacement qui sera matérialisé par la société ACTIUM TP SAS.

**Article 3** : L'autorisation est accordée pour une période de 90 jours, du 11 février 2026 au 11 mai 2026 inclus.

**Article 4** : Le bénéficiaire devra mettre en place et maintenir en bon état la signalisation réglementaire, conforme à l'arrêté du 24 novembre 1967 relatif à la signalisation routière.

**Article 5** : Le bénéficiaire s'engage à :

- maintenir la zone en bon état de propreté ;
- ne pas entraver la circulation au-delà de l'emprise autorisée ;
- protéger l'ensemble des usagers ;
- restituer les lieux en parfait état à la fin de la période autorisée ;
- assumer la responsabilité en cas de dommage causé du fait de l'occupation ;

**Article 6** : Toute occupation non conforme aux dispositions du présent arrêté pourra entraîner son retrait immédiat, sans préjudice de poursuites conformément aux dispositions légales en vigueur.

.../...

.../...

Article 7 : Ampliation du présent arrêté sera adressée à :

- Gendarmerie d'AY-CHAMPAGNE
- Société ACTIUM

Fait à DIZY, le 10 février 2026

L'Adjoint au Maire



François FOURDELET



# Demande de permission ou d'autorisation de voirie, de permis de stationnement, ou d'autorisation d'entreprendre des travaux

Code de la voirie routière L113-2 ; L115-1 à L116-8 ; L123-8 ; L131-1 à L131-7 ; L141-10 et L141-11  
Code général des collectivités territoriales L2213-6 ; L2215-4 et L2215-5

**Gestionnaires des réseaux routiers**

803386632  
**cerfa**  
N° 14023\*01

**Le demandeur**    Particulier     service public     maître d'oeuvre ou conducteur d'opération     entreprise

Nom : LESCOT    Prénom : Alwis  
 Dénomination : ACTIUM TP SAS    Représenté par : .....  
 Adresse Numéro : ..... Extension : ..... Nom de la voie : TSA 70011  
 Chez SOGELINK  
 Code postal 69134 Localité : DARDILLY CEDEX    Pays : France  
 Téléphone 0670884813 Indiquez l'indicatif pour le pays étranger : .....  
 Courriel : actium-tp-d@demat.sogelink.fr

**Si le bénéficiaire est différent du demandeur**

Nom : ..... Prénom : .....  
 Adresse Numéro : ..... Extension : ..... Nom de la voie : .....  
 Code postal ..... Localité : ..... Pays : .....  
 Téléphone ..... Indiquez l'indicatif pour le pays étranger : .....  
 Courriel : .....

**Localisation du site concerné par la demande**

Voie concernée : Autoroute n° ..... Route nationale n° ..... Route départementale n° ..... Voie communale n° .....  
 Hors agglomération     En agglomération   
 Point de Repère (PR) routier d'origine d'application : ..... + .....  Point de Repère (PR) routier de fin d'application : ..... + .....   
 Adresse Numéro : ..... Extension : ..... Nom de la voie : Rue de Reims  
 Code postal 51530 Localité : DIZY  
 Document d'urbanisme antérieur (déclaration de travaux ou permis de construire) : .....  
 Référence cadastrale : Section(s) : ..... Parcelle(s) : ..... Lieu-dit : .....

**Nature et date des travaux**

Pose de compteur / branchement aux réseaux  <sup>(1)</sup>    N° de chantier délivré par la Collectivité : .....

	Pose de clôtures	Pose de portail (portillon)	Plantations
À l'alignement	oui <input type="checkbox"/> non <input type="checkbox"/>	oui <input type="checkbox"/> non <input type="checkbox"/>	oui <input type="checkbox"/> non <input type="checkbox"/>
En retrait de l'alignement	..... mètres	..... mètres	..... mètres

Dépôt ou Stationnement  <sup>(2)</sup>    Saillie ou Surplomb  <sup>(2)</sup>    Aménagement d'accès  <sup>(2)</sup>    Ouvrages divers  <sup>(1)</sup>

Station service     Renouvellement     Création   
 Autres  .....

Date prévue de début d'application 11022026    Durée d'application (en jours calendaires) : 90

**Nota :** Pour connaître la délimitation du domaine public routier au droit d'une propriété riveraine, il faut déposer, auprès du gestionnaire de la route concernée et selon les modalités qu'il aura fixées, en complément, une demande d'alignement individuel.

<sup>(1)</sup> Compléter le cadre ouvrages divers    <sup>(2)</sup> compléter le cadre correspondant  
<sup>(9)</sup> N° délivré par la Collectivité lorsque vous avez déclaré votre intention de réaliser des travaux. Exemple : N° Lyvia pour Lyon Métropole  
 La loi n° 78-17 du 6 janvier 1978 modifiée relative à l'informatique, aux fichiers et aux libertés, garantit un droit d'accès et de rectification des données auprès des organismes destinataires du formulaire.



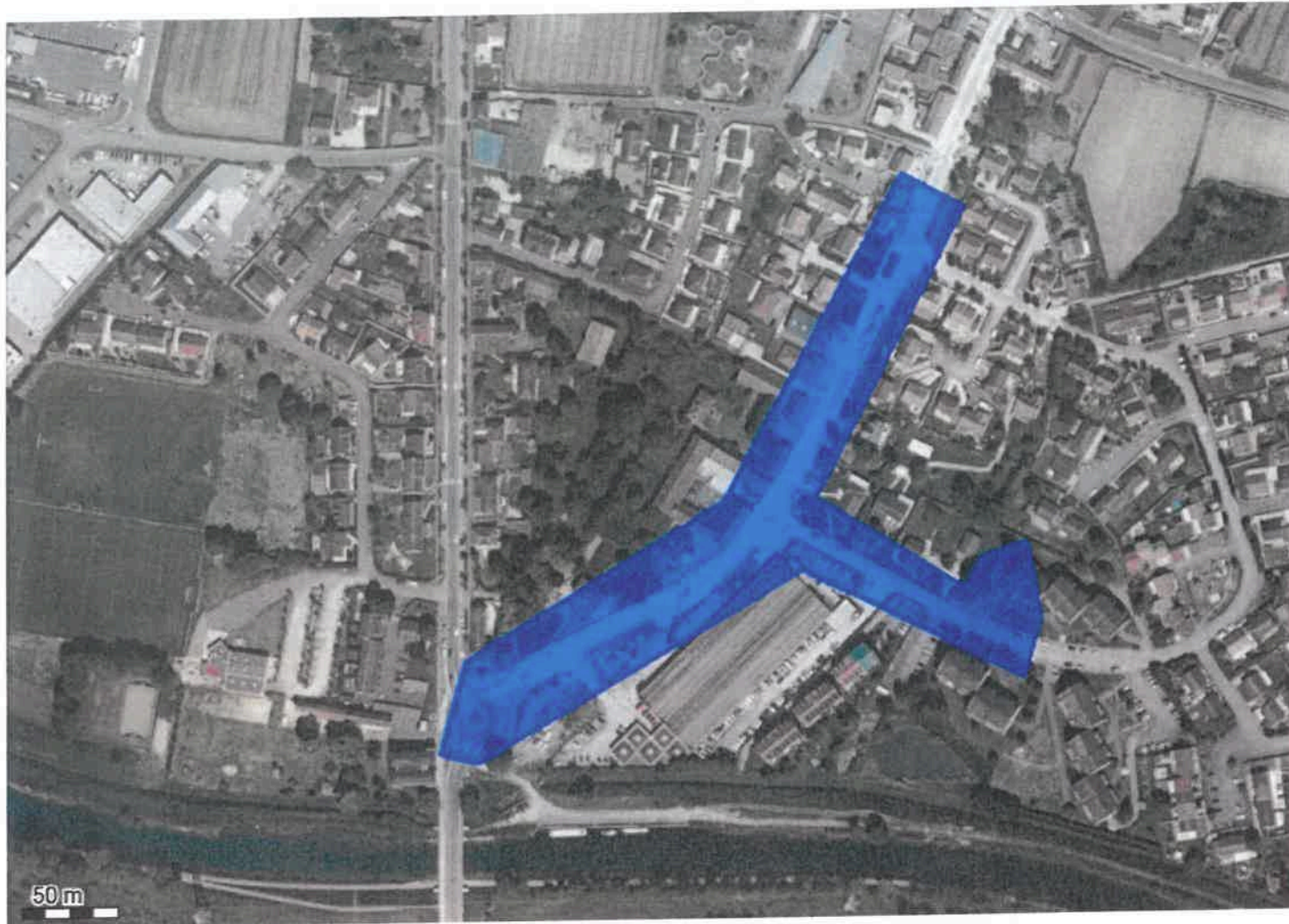

Système géodésique : WGS 84  
 EPSG : 4326

**Emprise au format GML :**

```
<gml:MultiPolygon xmlns:gml='http://www.opengis.net/gml' srsName='EPSG:4326'><gml:polygonMember><gml:Polygon><gml:
outerBoundaryIs><gml:LinearRing><gml:coordinates>3.96515648,49.06108297 3.96497409,49.06065426 3.96524231,49.06061209
3.96757047,49.06149762 3.96916907,49.06098458 3.96928708,49.06124461 3.96919052,49.06160304 3.96887939,49.06153979
3.96875064,49.0613922 3.9676563,49.06182793 3.9687265,49.06318605 3.96828662,49.06334066 3.96700989,49.06181563
3.96515648,49.06108297</gml:coordinates></gml:LinearRing></gml:outerBoundaryIs></gml:Polygon></gml:polygonMember></gml:
MultiPolygon>
```

**Polygone 1**

```
{49.061083 3.965156}; {49.060654 3.964974}; {49.060612 3.965242}; {49.061498 3.967570}; {49.060985 3.969169}; {49.061245 3.969287};
{49.061603 3.969191}; {49.061540 3.968879}; {49.061392 3.968751}; {49.061828 3.967656}; {49.063186 3.968727}; {49.063341 3.968287};
{49.061816 3.967010}; {49.061083 3.965156};
```